BORA'NIN TOP SEKTİRME REKORUNDA 8. HAFTA

EMEKLİ VE SSK REÇETELERİ YAPILIR

8

D'E'Lİ

SEÇİMİN KADERİ KARARSIZLARIN ELİNDE

İÇİMİZDEKİ ŞAPŞAL

Bu acele niye efendim! döşeyeceğiz dedik ya...

CUMA GÜNLERİ ÇIKABİLİR. 2000 TL (KDV'li)

ALO D'E'Lİ
516 06 93

Haydi hat başına!...
19-26 Eylül arası
Erdal İnönü'yü dinleyin.
Muhalefet neymiş görün.
Açıklama 3. sayfada

TURKİSH *DELİ* NEWS

- Magic Box, **Star 1**, 24 saat aralıksız yayınına başladı. **Şopar 1, Şopar 2, Şopar 3, Şopar 4** ve **Şopar GAP** televizyonu devlet güvencesinde uyumaya devam ediyor. affederüm sana **Star 1, Şopar 5** sana da pıravo...

- Türkiye'nin nüfusu 7 yıl sonra 103 milyona ulaşacak. (iyimser rakamlarla tabii) Böylece plansız, programsız bu nüfus patlamasıyla belki **KÜÇÜK AMERİKA** olamayacağız, amma **KÜÇÜK HİNDİSTAN** olacağımız kesin.

- cem... cem, cem... **Cem Özerr**'in karısı, **Selin Kolonyacı** ile **Necefli Maşrapa**'nın kocası **Ahmet Vuğurlu**'nun kaçamakları iki mutlu yuvayı (!) daha çökertti. Dulların, genç kızların ve mutlu y uvaların ezeli düşmanı yeni **tecavüz coşkun**'umuz **Ahmet Vuğurlu**'nun şimdik kime sarkacağı ve hangi mutlu yuvay' (!) yıkacağı berak konusu. (şeey... şey.. sana bişey itiraf edicem mansur... be. bee. been, ben kız değilim. bir kere Star 1'de **Ahmet Vuğurlu**'yu seyrettim... böhüaaa... bana sahip oldu.

- **GARİP** şiir akımının 50. doğum yıldönümü kutlanıyor. Türlü gazetelerde karşılıklı övmeler ve yermeler gırla gidiyor. Şiirimize sokağı aralayan, nasırı, kazandibi'ni sokan bu üç silahşörü (**Orhan Veli Kanık, Oktay Rıfat - öldüler -** ve **Melih Cevdet Anday**'ı) saygıyla selamlıyoruz. Ve atılan küfürler edilen laflar hep unutulacak ama şiirler, ürünler zamana kalırsa, gereken cevabı onlar verecek diyoruz. Diyoruz ve kendi hanemize iki puan yazıyoruz.

not: ALO DELİ' (516 06 93)'ye gelen yoğun telefonlar yüzünden kilitlenmeler falan oluyor. Bazı okurlarımız da telefon bozuk sanıyor. Yok öyle birşey. Telefonumuz çalışıyor. Israrla arayınız. Mutlaka cevap çıkıyor. Taraftara selam, işlem tamam...

SEÇİM NOTLARI

▲ DYP'nin çifte anahtar sloganı tuttu.

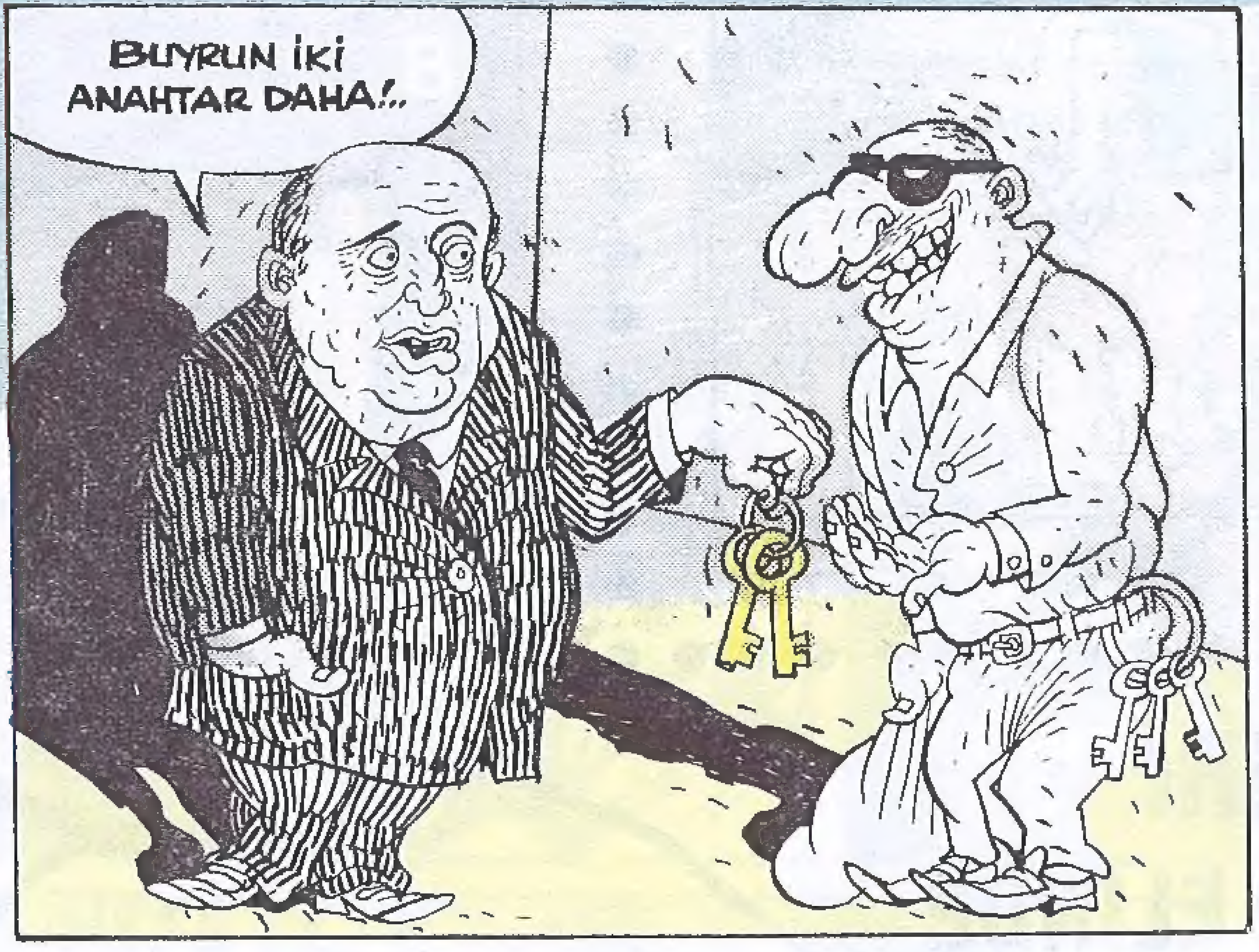

DYP Çifte anahtarın yanında bol bereket artsın diyerek, BEREKET TANRISI anahtarlığı verecek.

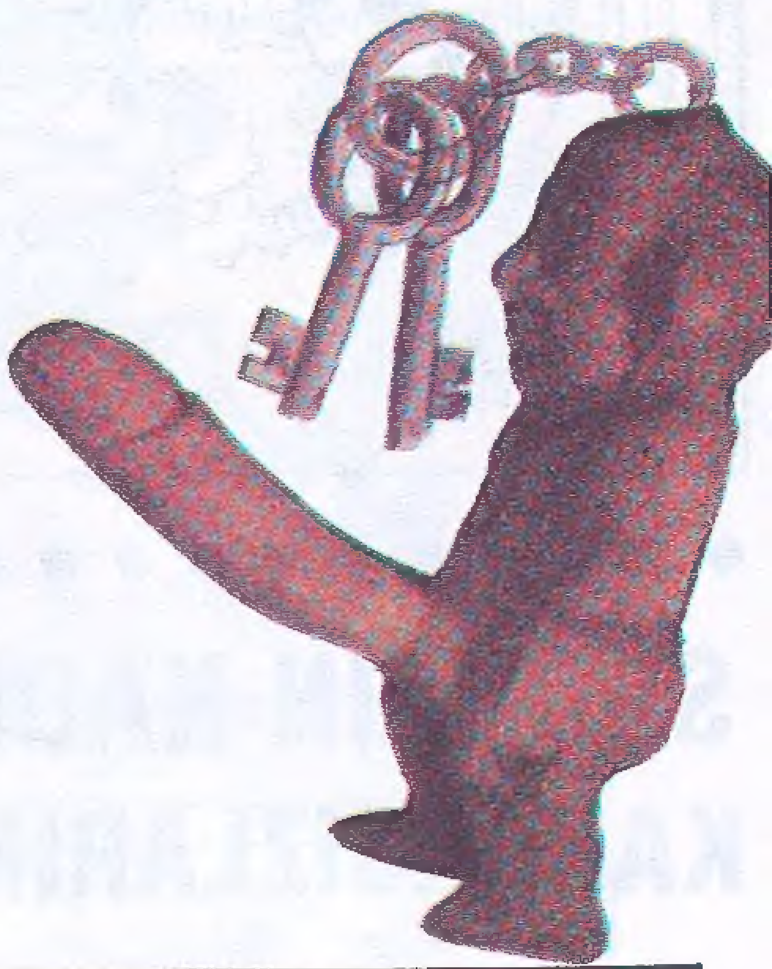

Sıddık Bilgin cinayeti Şahinkaya ilgili yolsuzluk iddiaları gibi yığınla önerge ve dosyaya imza koyan Cüneyt Canver ANAP'a geçti. ▼

▼ Refah Partisi Milliyetçi Çalışma Partisi ve IDP birleşti

DELİ'NİN YAPTIRDIĞI SEÇİM ANKETİ SONUÇLANDI

HAFTAYA AÇIKLIYORUZ

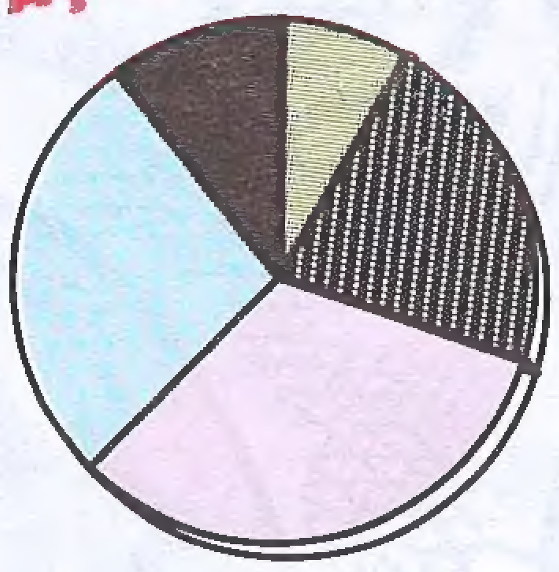

NOT: Dilimleri boş bıraktık. Artık hangi parti daha çok arpa yani anlarsınız işte...

▼ SHP, iktidara gelince Evren ve dört arkadaşının yargı önüne çıkartılacağını açıkladı.

TUNCER ve CAN

ALO DELİ

516 06 93

Deli'nin telefonlarını felç eden Kenan Paşa'nın ardından bu hafta da
ERDAL İNÖNÜ
19 Eylül-26 Eylül tarihleri arasında Deli okurlarına hitap edecek.
Not: Erdal Bey'in ne dediğini anlayamayan sayın okurlar lütfen alıcılarının ayarlarıyla oynamasınlar. Ne söylediğini biz de anlayamıyoruz zaten.
Haftaya: Tanıdık biri.
Öyle birşey işte.

- Yüksek Seçim Kurulu çıkmayan boya bulamayınca seçmeneri boyamaktan vazgeçti

Hiçbir konuda hemfikir olmadığımızda hemfikir değiliz

- TÜSİAD yeni ve ekonomik bir anayasa taslağı hazırladığını açıkladı.

ROBIN HOOD

Öğrenciden alıp ona buna dağıtan kahraman

Seçimler yaklaşınca işçiye, emekliye, memura göstermelik de olsa zam yapan ROBİN HOOD hükümeti nasıl olsa çoğunun yaşı oy kullanmaya müsait değil diye düşündüğünden olsa gerek ÜNİVERSİTE HARÇLARINA ZAM YAPTI.

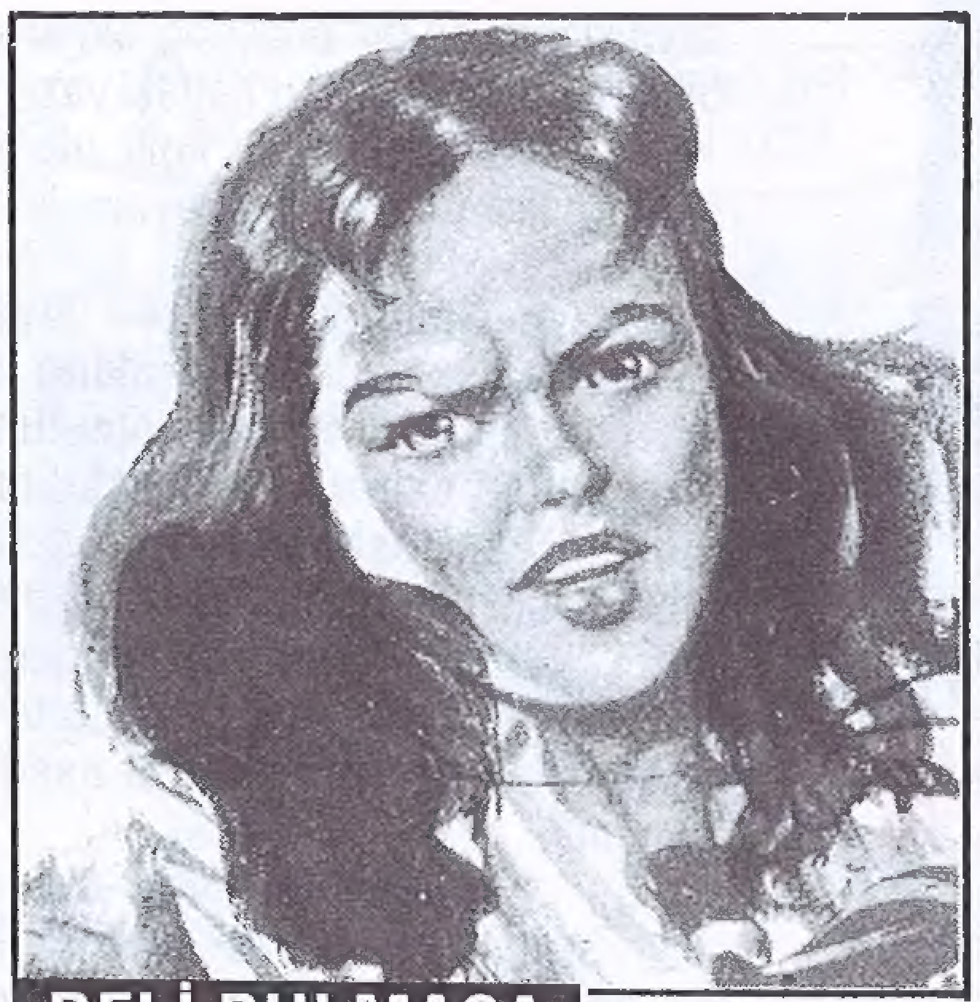

DELİ BULMACA

Bu güzel bayan kim? Bu ünlü megastar fıstığı tanımadıysanız orta sayfaya bakacaksınız bi zaamet...

BOY AYNASI

CÜNEYİT DÖNVERR (DÖNER MERDİVEN)

adana. adana'lı. ada nallı. nallı kuzu. dağlar kızı. kebap, kebaap... eski SeHePeli, eski HeEePe'li, eski Devlet Yol-Su-zluk İşleri Genel Müdürü. Yeni Çankaya'ya yakın güvenilik kaymaklar hıdırı. Yeni ANAP'lı. soru önergesi. Yeniden yapılandı. ANAP'a kapılandı. Kapukulu. eski fakir fukara babası. Yeni fuckir fuckara tebası. trafiklambası. çağdaş, liberal, atak, tatak, atik, tutik, dönek, denek... rüzgar gülü.

Cüneyt. cüneyit. cinayit. Cinayet... güvendiğimiz dağlar... aykırı, marjinal, en uçtaki adam... uç uçu böceği... uç uç böceğim, ANNAP sana terlik papuç alacak. fırıldak.. malkoçoğlu. alkaçoğlu.

iyilerin dostu, kötülerin şişmanı. halk adamı, halka adamı, halkalı şeker... haksızlığa tahammül edemeyen, tahammül ötesiz de edemeyen... halkın yanında haklının yanında, haklının arkasına dolandı, iki puan aldı. haklı künde de.. briç'e, pokere dördüncü.

ALBERT KAMU VİCDANI

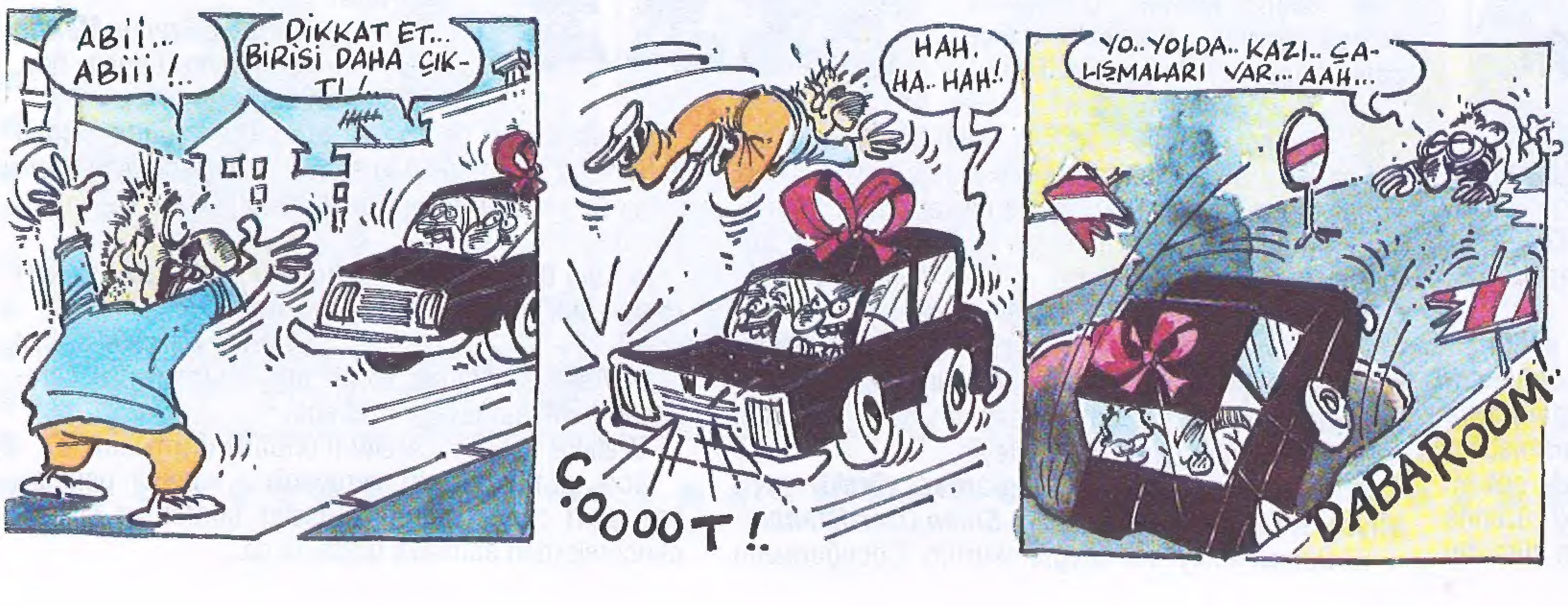

ARAMIZA KATILANLAR

Cafer Aykutalp - KARS

TABUDEVİREN

İMGEHAN LİRİKBOY

BÜROKRASİ TIKIRINDA ŞİYİRİ

canım
sinnirlenmek isterrse
hemmen koşarrım
bir devlet dairesine.
o bey, bu bey'e,
bu bey, şu bey'e,
gönderir beni.
-tenis topu gibi-
bu bayan eksik der,
eksiktir evrakların...
ben bey derim ki hey
evraklarım tamam da
bakın 200 bin lira mı
sıkışmış arasına ne...
-a nasıl olur ne der
sonra, hem konuşuruz
şurdan burrrdan-
işlerim hemmeenn
hemmeen hallollur...
o bey'in, bu bey'in, şu bey'in
ve tüm memure'lerin
dilleri ball ollur.

AŞIRI HIZ ŞİYİRİ

istersen sayatte
200 kilomètre git
yap aşırı hızını
değişmez yine de
geri kalmış ülkedesin
değişmez kaderin

BAKANLAR KURULU ŞİYİRİ

kim oluyorlar bunlar
bizim yerlerimize
kararlar alıyorlar
kararlar veriyorlar
hayatımızı karartıyorlar
kim oluyorlar bunlar
yerleri mi dar, ne var.
niye hep seçim vakti
iyi kararlar alıyorlar
bunlar name'mi yapıyorlar
kanun gücünde kararname
çıkarıyorlar.
gücüme gidiyor böyle
kararlar... ***böhü hü***

ALTIN DİZELER

akşamdır
aslında alkol
kanıksamışız
• Behçet Necatigil

PEYNİR GEMİSİ
Gani Müjde

DELİ'NİN OKUL ÇAĞINDA ÇOCUĞU OLAN ANNE VE BABALARA HİZMETİ:

ANA-BABA REHBERİ

Sevgili ***DELİ*** okurları. Birçoğunuzun henüz okul çağında olduğunu biliyorum. Anne ve babanızın siz uyuduktan sonra derginizi alıp gizlice okuduğunu da...

Bunca yıl Pedagoji eğitimi almış birisi olarak sizlere ve onlara yardımcı olmak istiyorum.

Şimdi **'Hassiktir be Gani Müjde. Senin senarist, gazeteci, yazar, yönetici vekarbüratörcü olduğunu biliyorduk. (Bkz. Peynir Gemisi-1 Arka kapak) ama bu pedagogluk da nereden çıktı?'** diyenleriniz olabilir. Bi kere ben iki yıl boyunca Pedagog bir kızla çıktım. Ayrıca Prof. ihsan Doğramacı'nın Pedagoji üzerine yazdığı hiçbir kitabı okumadım. Sanıyorum tüm bu saydıklarım iyi bir pedagog olmam için yeter de artar bile. Şimdi geçelim bu haftaki yazımıza.

Bu hafta çocuğu ile ilgili olarak endişelerini dile getiren bazı mektuplara cevap vermek istiyorum.

■ **Sayın Gani Müjde. Lise ikiye giden bir oğlum var. Fakat son günlerde aklım çok karıştı.Acaba çocuğum İbrahim Şimşek yönetimindeki Yeni Final dergisini mi okusun, yoksa Mahmut Tozcan yönetimindeki Yeni Aşamayı mı? Çocuğuma Hayati Yeşilkütük'ün yönettiği Başarma dergisini mi okutayım; yoksa kendimi Necati Şimşek yönetimindeki trenin altına mı atayım? Karabiberim nasıl edeyim?**

Birsen Karabıyık-İzmir

□ Sevgili okurumuz ne o, ne bu, ne şu? Çocuğunuza parantez yayınları yönetimindeki Deli'yi okutun. Ayrıca kendinizi de üfürüğü kuvvetli bir hocaya okutursanız iyi olur. Eüzübillahimineşşeytanirracim.

■ **Sayın Müjde. Çocuğuma okulda dayak atacaklar diye ödüm kopuyor? Ne yapabilirim?**

Senaver Çamlık-Rize

□ Niye korkuyorsunuz sayın veli?Eğer ki tüm ilkokul ve liseli öğrenciler birleşirse kimse onlara dayak atmaya cesaret edemez. Bu memlekette tam 11 milyon öğrenci var be. Yunanistan ve Bulgaristan'ın nüfusundan fazla bir rakam bu.

Peki kaç öğretmen var 300 Bin tane.

Çocuğunuza bunları söyleyerek cesaret aşılayın. Alpaslan'ın 50 bin kişiyle 300 bin kişilik Romen Diyojen komutasındaki orduyu nasıl bozguna .uğrattığı masalına da inanmamasını söyleyin.

■ **Çocuğum sözlü imtahanlardan sürekli zayıf alıyor. Ne yapabilirim?** ***Sinan Özer-İstanbul***

□ Bunun kolayı var sevgili okurum. Çocuğunuzun ağzını burnunu kırın; Dişlerini dağıtın. İki çift laf edemez hale gelsin.Sonrası çok kolay

Konuşamayan bir çocuğu hangi öğretmen sözlüye kaldırabilir ki?

■ **Çocuğum okulda çok para harcıyor. Ne kadar harçlık verirsem vereyim ona para yetiştiremiyorum. Ne yapabilirim?** ***Seyfettin Sucu-Malatya***

□ Daha çok kazanın ve önümüzdeki seçimlerde yeniden ANAP'a oy vermeyin.

■ **Oğlum sabahları bir türlü uyanamıyor.Ne tavsiye edersiniz?**

Sedat Çamyarması-Bornova

□ Çocuğunuza gece jimnastiği seyretmeyi yasaklayın.

■ **Ben hala annemin margarinini kullanıyorum. Bunu çocuğuma bir zararı var mı?**

Melihe Özyayla-

□ Ya şimdi soruya bak.Hay ananın margarinine...

■ **Çocuğum cinsellikle ilgili sorular soruyor. Na'apacağımı şaşırdım?**

Cenap Güzelce-Mersin

□ Hiç korkmayın Cenap bey. Paniğe kapılmaya gerek yok.

Bacak kadar çocuk alt tarafı.Bu konuda sizden daha fazla şey bilmesi imkansız. Telaşlanmayın kazık bir soru sorarsa akşam evde misafir vardı çalışamadım deyin.

■ **Lise üçe giden bir kızım var. Kendisinde aşırı *cereyanlar* tespit ettim naapiyim?**

Pertev Paraşüt-Konya

□ Aşırı cereyanlar tespit ettiyseniz kızınızı cereyanda bırakmamaya gayret edin.

Özellikle açık pencerelerin önünde durmasın.

Son günlerde aşırı cereyanlara kapılan gençler, bazı aşırı ceryan veren kimseler tarafından sık sık pencerelerden atılmaya başlandı da...

YUSUF YUSUF

Gani Müjde - Cemil Cahit

HAİN EVLAT ÖKKEŞ

Can Barslan

SAÇMA

ön yıkamasız, beyin yıkamalı deterjan reklamları
● Canoş

bana Dekan'dırabilirsiniz
MSÜ dekanı

Guseppe Verdi, Garibaldi Pavoretti ve Top ağlarda..
● Mithat

her koyun kendi bacağına Asiye
Nazan Şenyuva

Bana arkadaşını söyle sana... özenli anneler için
● Ayşe

NEBULA

Cemil Cahit

BALAT HİKAYELERİ

Gani Müjde
Sencer

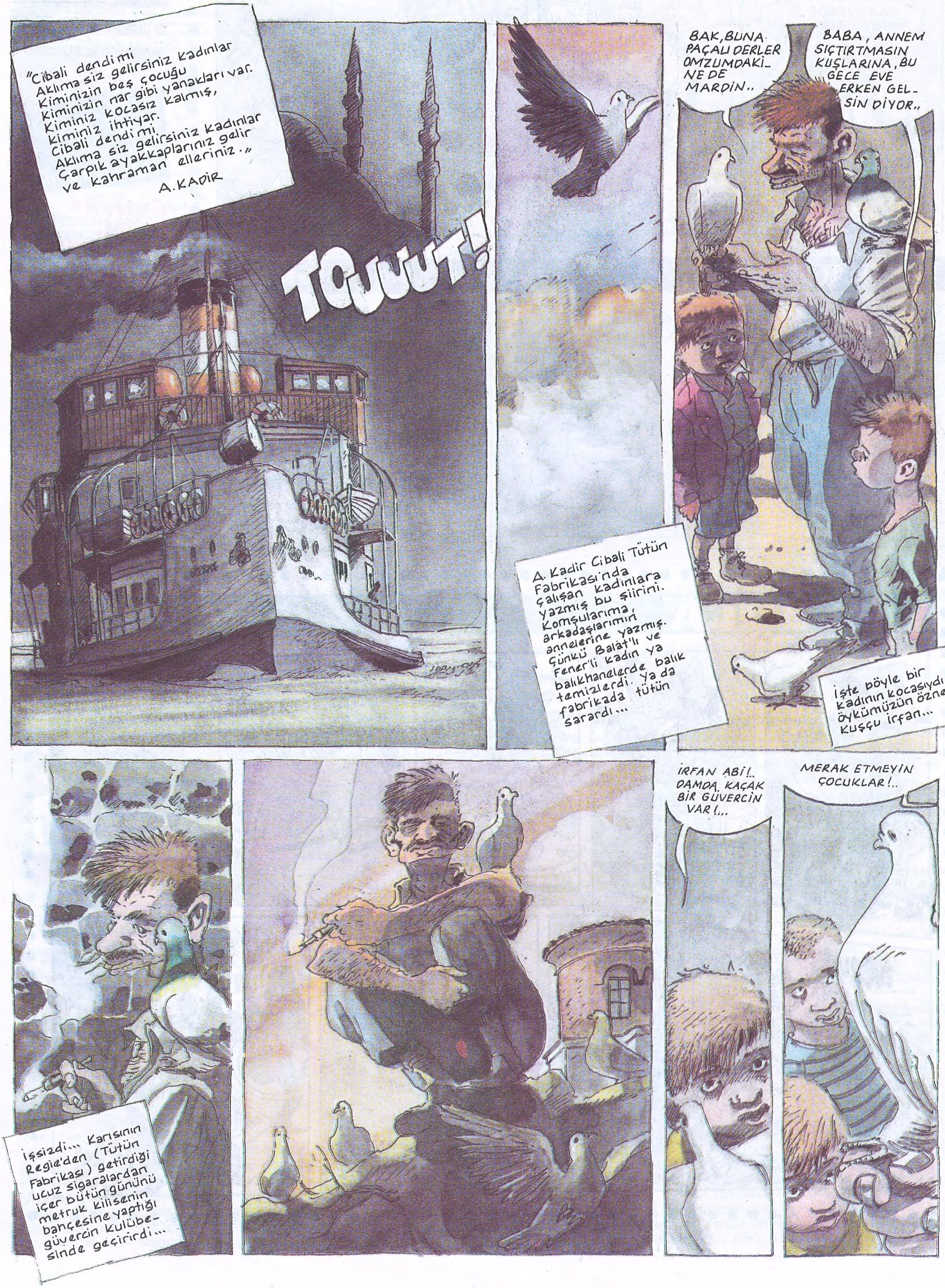

Bizim en büyük eğlencemizdi kulübe Mahallenin gençlerinin de...
YA BİR GÖREN OLURSA!
KORKMA BU SAATTE KİMSELER GELMEZ BAHÇEYE
BU PAÇALI, KAÇAK GÜVERCİN AVCISIDIR. ŞİMDİ PAÇALI BİR İKİ DÖNER ETRAFINDA. SONRA ÇELER AKLINI KAÇAK GÜVERCİNİN.. BERABER İNERLER AŞAĞIYA
BANA PARA VER YARIN BİR URFA SATIN ALICAM!
HADİ ORDAN!.. OKUL AÇILACAK. PARAYI GÜVERCİNLERE YATIRACAĞINA ÖNLÜK AL!..
KONUŞMA ULAN FABRİKA KALTAĞI
İrfan sabaha kadar dövmüş karısını. Kadın ertesi gün yem zamanı atmış bir arabaya eşyalarını ve çocuklarını; sır olup gitmiş...
HADİ, GEL OĞLUM!
GARİP BİR KUŞTU GÖNLÜM YAR..... ELİMDEN UÇTU GÖNLÜM....
Çocuklarından ve karısından ayrı kalmak perişan etmişti Kuşçu İrfan'ı... Bulduğu ucuz şarapları içip zilzurna sarhoş oluyordu artık...
Sonra, bir gün kuşları kovalarken gördüm İrfan Abi'yi.
GİDİN ULAN! GİDİN BANA GETİRİN ONU! GETİRİN ULAN! KARIMI, ÇOCUĞUMU İSTİYORUM!...
Bütün kuşları kovaladı İrfan abi... Sonra, oturup bekledi günlerce...
İÇERİDE BİRİ VAR GALİBA!
BAYGIN BU!
BEN GİDİP HABER VEREYİM. SEN DE EVİNE DÖN!..
Ogece Haliç kıyısındaki Bulgar Hastahanasi'ne götürdüler İrfan Abi'yi. Kalp krizini atlatmış. Taburcu olunca beyaza çalmış kolları, kanat oluvermiş bir çırpıda. Sonra, vurmuş kendini kaçak güvercinlerinin ardına sır oluf gitmiş..

ERCÜMENT MENEMEN

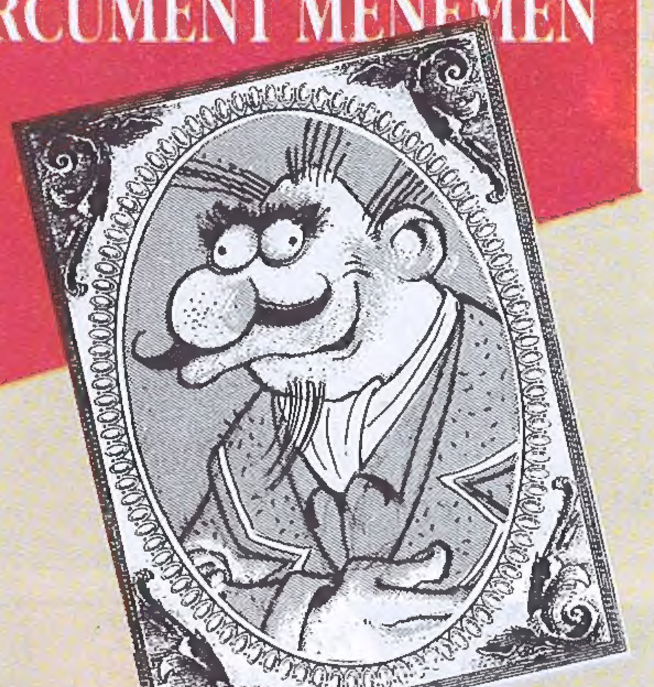

BENİM DYP'DEN ADAYLIĞIM KONUSUNDA BİLMİYORUM TANSU HANIM DA BEĞENDİĞİM BİR KİŞİDİR EFENDİM

Geçen hafta bu sütunlardan sayın Süleyman Bey'in bana DYP partisinden benimle şu şekilde konuştuğunu bilmiyorum eğer size bildirmediysem bu da sayın Turgut Beyden çok korktuğum için veyahutta şöyle de diyebiliriz... Acaba bu arada ANAP Partisinden bana bir adaylık teklifi gelir mi? Bana bir telefonla Turgut Bey yahutta Mesut Bey hiç olmazsa Yıldırım'da açabilir ve ***"Yahu Ercüment, sen ne yapıyorsun, bizim rakibimiz ve de bir manada düşmanımız olan bir partiden aday olup ta bu ANAP'a ve seni sevenlere, gözüne, kah mutlu kah acı bir gençlik heyecanı da olan ve yatak şeklinde bile olan sayın Y'ye, doğal süt saflığında olan arkadaşın Yıldırım, hiç mi değeri yoktu Ercüment, sorarım sana söyle..."*** şeklinde bir şey sormalarını bekledim efendim...

Evet, bütün bu hadiseler yakın tarihimizde ne olmuştur, başımızdan neler geçmiştir hepsi gözlerimin önünden bir filim şeridi gibi geçmiştir efendim... Zaten yakında çıkacak olan kitabımda da hepsini yazdığım gibi neler neler olmadı ki... Gözümün dizi dibinde, gün oldu koklaştık, gün olmuştur fanilasını değiştirdim... Kah oldu ona bir suikast yapıldığında parmağındaki sargıyı gece gidip nöbetçi eczaneden alırken güvenlik güçlerimizden sopa yediğim, gün olmuştur TRT genel müdürü olduğum zamanlarda beni görev mahalline sokmayan bekçi olmuştur ve hey gidi hey daha neler neler... Fakat ANAP partisindeki dostlarımdan birgün bile olsun hatırlamadıkları gibi ya sayın sevdiğim kız olan Y... İşte bu yüzden kalbim elemle doluyor...

Sayın Süleyman Bey ve Tansu Hanım geçen gün bana bir ziyarette bulunarak afedersiniz ben de tam o sıra arkadaşım Yıldırım gelmiştir diye don ilen kapıyı açtım, ayıp oldu... Neyse efendim görüşme sonunda Süleyman Bey ve Tansu Hanım'ın da görüşlerimiz yakın milliyetçi, manevi yapıda ve Erdal'a karşı olduğumuza göre seçimlerden sonra Turgut Bey'e bir şey yapmazsınız DYP'den aday olurum deyince onlada kabul ettiler...

Dananın kuyruğunu koparan ERCÜ

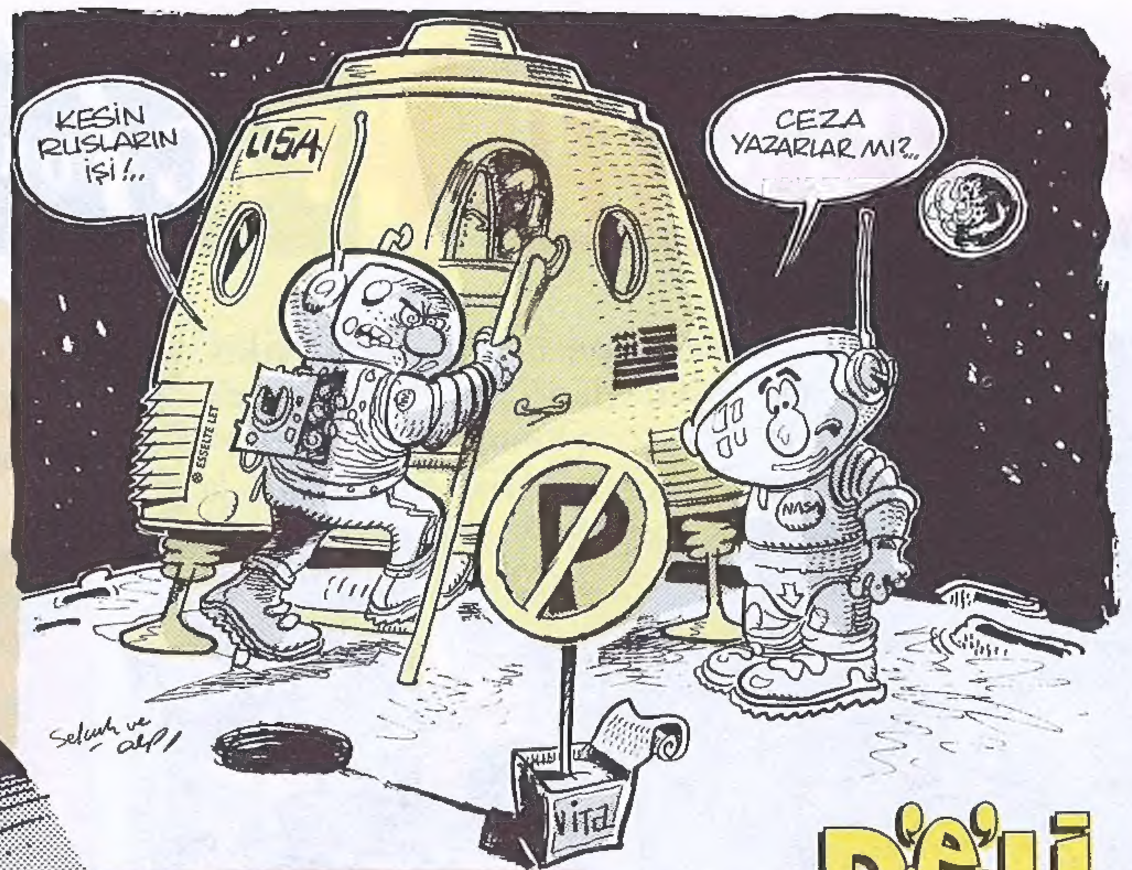

CESUR MANKEN **MAİDE** DELİ'DE

Bütün gazetelerde günaşırı çıkan manken Maide fotoğraflarını görüyorsunuz... Ee, biz de Deli okurlarını Maide'siz bırakacak değildik ya... İşte size, en gerekli bölümüyle Manken Maide...

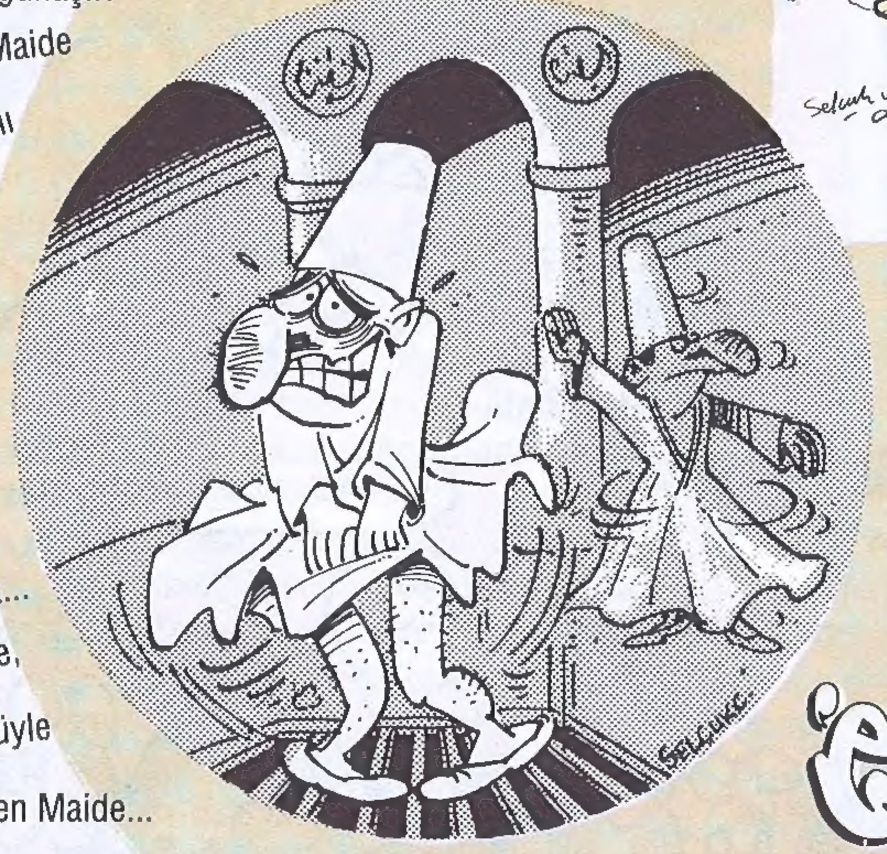

DELİ BULMACA

DELİ BULMACA'NIN YANITI: Yüzbaşı Tommiks

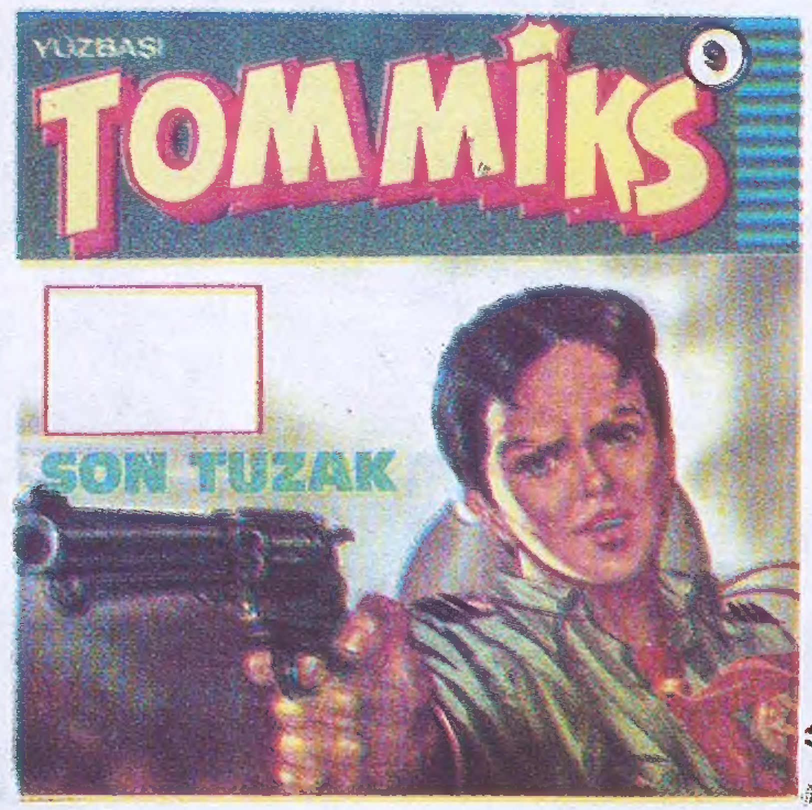

DIŞIMIZDAKİ 'DELİ'

Kayı - ANKARA

HAFTA SONU NE YAPAK..

• ***KASET: Nat King Cole***'nin kızı ***Nathalie Cole***'un "unforgettables white love" albümünde kadife sesli sanatçı (!) rahmetli babasıyla birlikte söyleyiveriyor. Günümüz tekniğiyle gerçekleştirilen bu kaset, özellikle "***kuşların çinko damı gagalayacağı***" sıralarda nefis bir fon müziği olabilir. Alak, dinleyek... Ayrıca aynı teknikle sayın ***Timur Selçuk*** da babası rahmetli ***Münir Nurettin Selçuk***'un şarkılarını yeniden, birlikte söylese fena mı olur yani? yook... öyleyse sayın **Timur Selçuk**'tan böyle bir kaset beklediğimizi, hem de özlemle beklediğimizi duyuruyoruz... Hadi bakalım iyi huylu ***Timur***'lar musikimizdeki kötü huylu ***tümör***'leri yok etsin. (ne ilgisi var şimdi, niye bunları diyom... ille de mesaj di mi. aptal kafam. öff)

• ***KİTAP :*** Habora Kitapevi'nin yayınladığı kitaplardan haberdar olak. Alak, okuyak. Remzi Kitabevi'nin "çilekli dizi"deki kitaplarını da alak okuyak. Hepisü güsel, hepüsü orijinal, ağızda kayıyor. lokma, lokma.

DERGİ : Şiir dergilerinden mümkününüz varsa mutlaka ***Adam Sanat***'a, ***Sombahar***'a, ***Düşler***'e ve öbürlerine abone olak. Topu topu 3-4 bin basan bu dergilerin yaşamasına katkıda bulunak. Hep işkembe-'den şirden yaşamayak. Şiir'den de yaşayak. Di mi ***İlhan Berk*** abi.

• ***YETENEK :*** Yeşil Kabare ***Ali Poyrazoğlu*** yönetiminde dans, müzik, güldürü meziyetleri olan gençleri arıyor. 144 46 75 ve 151 43 63 no'lu telefonlara telefon edek, bilgi alak. biz de komedyen olak. biz de hindi gibi ***kabare***'k. hadi.

• ***TEESSÜF :*** Geçen hafta Deli Mektupları'nda bir okur (Kenan-İzmir) benim konuşma biçimimle öbür insanlarla dalga geçtiğimi yazmış. Şimdik biz bu okurumuza ne diyek. ne edek. nereye gidek. yardan mı geçek, serden mi geçek. ürgüp'e mi göçek. nenni de feridem nenni mi yoksa. Şaka bir yana sevgili kimmeryalı okurumuz Kenan, ***insanın nasıl konuştuğundan çok, ne konuştuğu daha önemli...*** bu yüzden benim gibi konuşanlarla dalga geçen onlara "***kıro***" diyenler "***ne konuştuklarını bilmeyenlerdir.***" Dil yapmaca, kurmaca ana iletişim organımızdır. Ben bu edekli, gidekli cümlelerimle derginin en kıytırık olması gereken köşesini en sevilen köşesi yapıverdim. yaa. haberin var mı taş duvar. demir kapı kör pencere... hadi hoşçakalak. öptüm.

• Mansur ŞEBBOY

TERELELLİ Pictures
ÇAN BARSLAN
ROBİN THE BERBER
Şimdik Balat'a biz gitmedik mi? Gittik... Şimdik ben çocukken Balat'tan minibüsle geçerken şahit olduğum bir öykūdür bu...
Sokağımızın prezentabıl beylerinden Niko o kadar iyi bir adamdı ki, mahallede doğan her on erkek çocuğunun sekizine, her on kız çocuğunun da ikisine Niko adı veriliyordu
İyi kalpliydi, gariban babasıydı ve yeniliklere düşkündü... Berberliğe hep yeni yorumlar getirirdi...
SABUNU SÜRELİM... İYİ OLDU...
ŞİMDİ BİR MİKTAR DA KETÇAP...
VAY.. YENİ Bİ YÖNTEM HA...
ÇEŞİTLİ SOSLAR... BARBEKÜ, KEKİK SOSU...
KREMA DA OLMALI...
BİRAZ TUZ... İŞTE BİTTİ...
OH. NEYSE...
Fiyuuuuiiiiivv...
HA, NE?
Niko'nun çevirdiği işler o gün ortaya çıkmıştı işte...
NOOLUYOR YOV?
ELİNE SAĞLIK NİKO USTA.. GÜZEL OLMUŞ...
BANA DA KREMASINDAN BIRAKIN LA...
GOTURK!
HARRT!..
Talihsiz müşteri yarısı yenmiş bir halde kaçmayı başarınca Berber Niko efsanesi de bitmiş oldu... Ve eski insanlıklar ne yazık ki eskide kaldı... Bilmiyorum biliyor musunuz? Şimdiki garibanlardan kavurma yapıldığı düşünülürse Berber Niko benim tanıdığım tek ve son Robin Hood'du... Vallayi öyle...

HAYAT BİLGİSİ

Kemal Kenan

BOKSA DAİR

Boks yalnızca bir spor değil, bazen bir felsefe, hafta sonları ise bir efsane olabilen, komedi bölümlerinde ***Apış Böcekleri***'nin kıvrandığı otantik bir matematiktir.

Boks, müziğin, ritmin, ahengin ve estetiğin yanına bile yaklaşmaktan tırstıkları, olağanüstü bir sanattır.

Boks bir temastır. Üstüste, mütemadiyen ve sersemleten beyni omiriliğin kucağına iten ve burnu utandırıp kendi kabuğuna gömen bir dokunuş, bin okşayıştır.

YANILGI I: Sanırsınız ki boksu icad eden, sinirli bir zencidir. Oysa yanlış. Zenciler bokstan anlasalardı, hala daha ***Güney Afrika***'da zenci muamelesi görmezler, beyazları pataklayarak, seçimlerde gönüllerince aday aday adayının gıgısı olabilirlerdi.

YANILGI 2: Birinci yanılgının, üzerinizde yarattığı gereksiz etki nedeniyle sanırsınız ki ***Muhammed Ali Clay, Mike Tyson*** ve ***Mustapha Kandırayou*** ilen trompetdaşları zencidirler. Ulan olur mu öyle saçma şey baa! Aslen onlar kar gibi beyazdırlar. Sadece, pek fotojenik değiller, hepsi bu. Ayrıca, kusura bakmayın ama, o kadar yumruk yeseniz, sizin de cildiniz çürür, yüzölçümünüze morumsu bir esmerlik hakim olurdu.

YANILGI 3: Süleyman Demirel'in demokrat olduğunu sanır, beni hep güldürürsünüz.

Şimdi elimi sıkıca tutun ve beni iyi dinleyin.

RING: Boks alemlerinin yapıldığı yatağa denir. Yataktaki üç kişiden ikisi, birbirlerini hallederken, üçüncü araya girer ve doğum kontrolünü sağlar. Birleşme sonunda taraflardan birinin gözü şişer ama doğum asla gerçekleşmez.

KROŞE: Çok sevdiğiniz, saygı ve kötek beslediğiniz (***yani dokunmaktan zevk aldığınız***) biriyle, pek nezih bir ortamda boks yapıyor, hayatın tadını çıkarıyorsunuz diyelim. Ama ne var ki ilişki sırasında açığa çıkan kan ve bağırsaklara üşüyen kara sinekler, oranıza buranıza tutunup olayın o mistik, o tatlı havasını bozuyorlar... Tabii doğal olarak sineklere saldırır, bu patavatsızlıklarından dolayı onlardan sert bir dille hesap sorarsınız. İşte boksörlerin bu amaçla savurdukları eldivenler, birbirlerinin suratında patlayarak kroşe adını alır ve sinekleri, yüzdeki gözeneklere sokar.

APARKÜT: Bazı boksörler, boks sırasında burunlarını fazlaca kırpıştırdıkları için, burun içinde kalması gereken birtakım karamuklar, panik halinde dışarı fırlarlar. Diğer boksör ise (seans öncesi gözlüğünü çıkardığı için) bu karamukları sinek zannederek, aceleyle partnerini bu derttten kurtarmaya çalışır. Sağ, sol, sağ, sol filan derken karamuklarla, karasinekler o küçücük gözeneklere sığdırılır...

RAUND: Şehveti bol karşılaşmalarda, boksörler birbirlerine karşı öylesine cömert davranırlar ki maça sıksık ara verilerek boksörlerin psikolojik tedavileri yapılır ve kopan organları yerlerine yapıştırılır.

NAKAVT: Her güzel şeyin bir sonu vardır. Mesela çok fena içmişsinizdir de şöyle ağız tadıyla bir kussam diye dörtgözle beklemektesinizdir. Tam beklediğiniz an gelir ama o kadar çabuk, o kadar ansızın biter ki, taa bir dahaki istifraya kadar nasıl sabredeceğinizi bilemezsiniz. İşte boks maçlarında da insan aynı duyguları yaşar. İşin en zevkli yerinde, boksörlerden tekinin uyuyacağı tutar ve yere atlayıp horlamaya başlar. Doyuma ulaşamayan diğer boksör ne yapsa da arkadaşının uykusunu kaçıramaz ve zaten bir süre sonra O'nun da isteği kaçar. İşte bu durumlarda, uyuyan güzele ***navakt,*** diğerine ise ***fakaut*** oldu denir.

YERYÜZÜ TUTANAĞI

Metin Üstündağ

•BİREYSEL HÂTÂLAR BELKİ ENAYİLİKTİR, FAKAT TOPLUCA YAPILANINA MİLLİ İRADE DİYORLAR... rezil rüsva olmanız için ille de bir partiye bir lidere ihtiyacınız yok..herkes kendi kendine rezil rüsva olabilse, seçime ne gerek var.

•HİÇ TANIMADIĞINIZ BİR ERDAL sandıkta güller açacak deyip SİZE ÇİÇEK VERİYORSA ŞAŞIRMAYIN.. NEDENİ OY PUSULANIZDIR

•Verdiğiniz her oy birilerine dokunulmazlık ayrıcalığı olarak gidecek... dokunulmazlık ayrıcalığı verdiğiniz bu yüce kişiler "**FLÖRÜT FAHİŞELİKTİR**" filan gibi veciz laflar edecekler.. ve siz ona dokanamayacaksınız.. U CAN TOUCH THIS.. zavallı siz zavallı biz..öyle de böyle de vaziyet MADAM BOVARY..

BİR DE KARARSIZLAR VAR.. SANKİ ÇOK SEÇENEK VARMIŞ GİBİ. naz yapiyōrler, nazo gelin bunlar.. en baştan belli bunların kime verecekleri.. oylarını yaani. ama birkaç yılda bir kendilerini degerli hissetmenin sado-mazohist zevklerini yaşıyorlar.. çok görmemek lâzım..

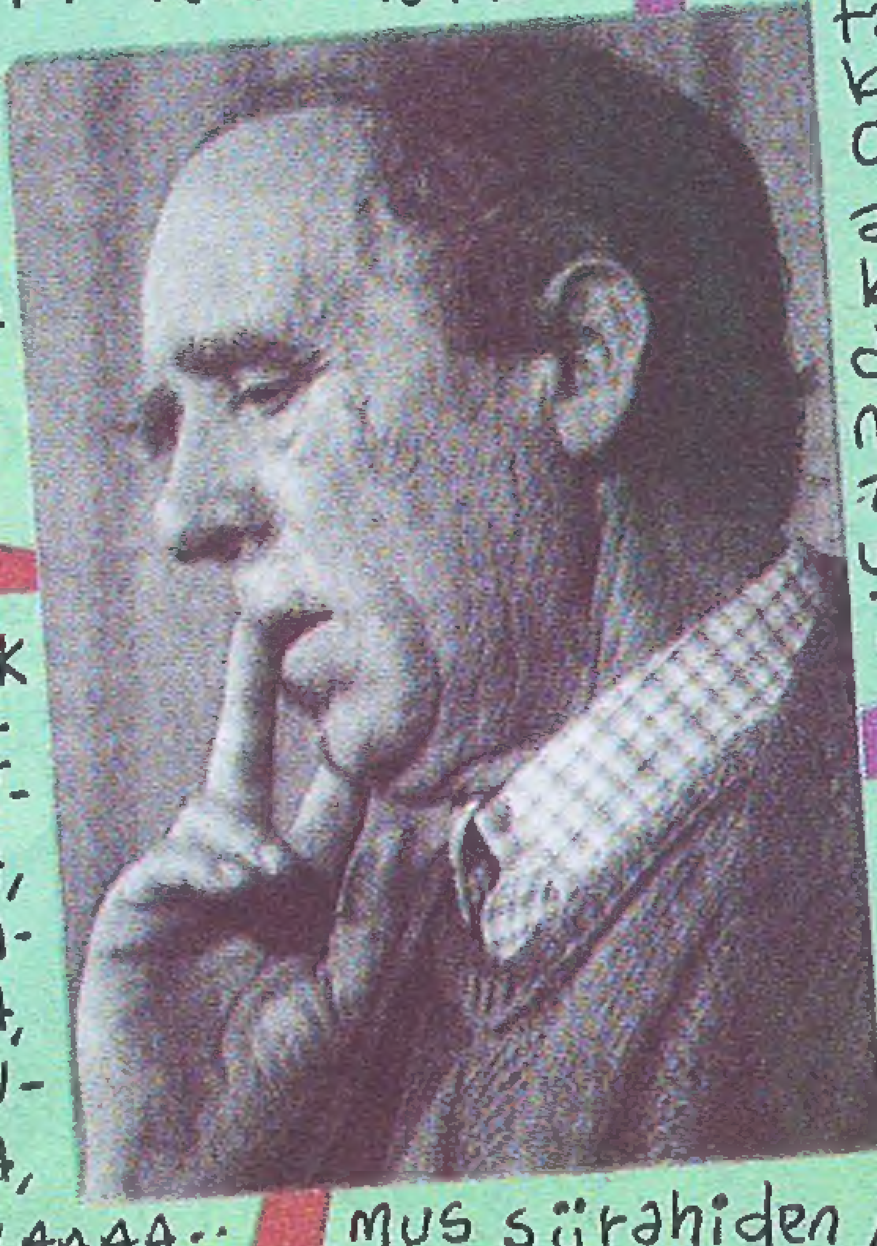

•OYSA SEÇİMLERİ.ÇOK DEĞİL, BEŞ ,ON MİLYON İNSAN BOYKOT ETSE.. AH BİR ETSEEA, N'OLUUR ETSEAA..HAYAT BOYKOT OLSAAA, İNSANLAR ELELE TUTUŞSA, BİRLİK OLSA, UZANSAK SONSUUZAAAA.. •honki ponki torino galaba• OY VERMEK SAĞLIĞA ZARARLIDIR..**BIRAK OYU TİRYAKİ**..

"evine misafir geleyim, / kahvemi sen pişir, / taze doldurulmuş sürahiden / bir bardak su ver, / yetişir..." Ziya Osman SABA

miting meydanında sadeca ama sadece bu şiiri okuyup sonra da çekip giden bir lideriniz olsun istemez misiniz..İSTERÜK..

yalanınızı yiyeyim sizin..size ekmek lazım.. poça lazım.. açma lâzım..

HAYDİ BOYKOT
LAYLOYLOOM
LAYLOY LOOM

aman bana ne aman, ben anlamam bu işten.. yine de severim halkimi uyarırım..sanatçıyım ya sağımdan sorumluyam.

HALK'IM OY VERMİŞ...
SONRA KOY VERMİŞ..

•bitti biter

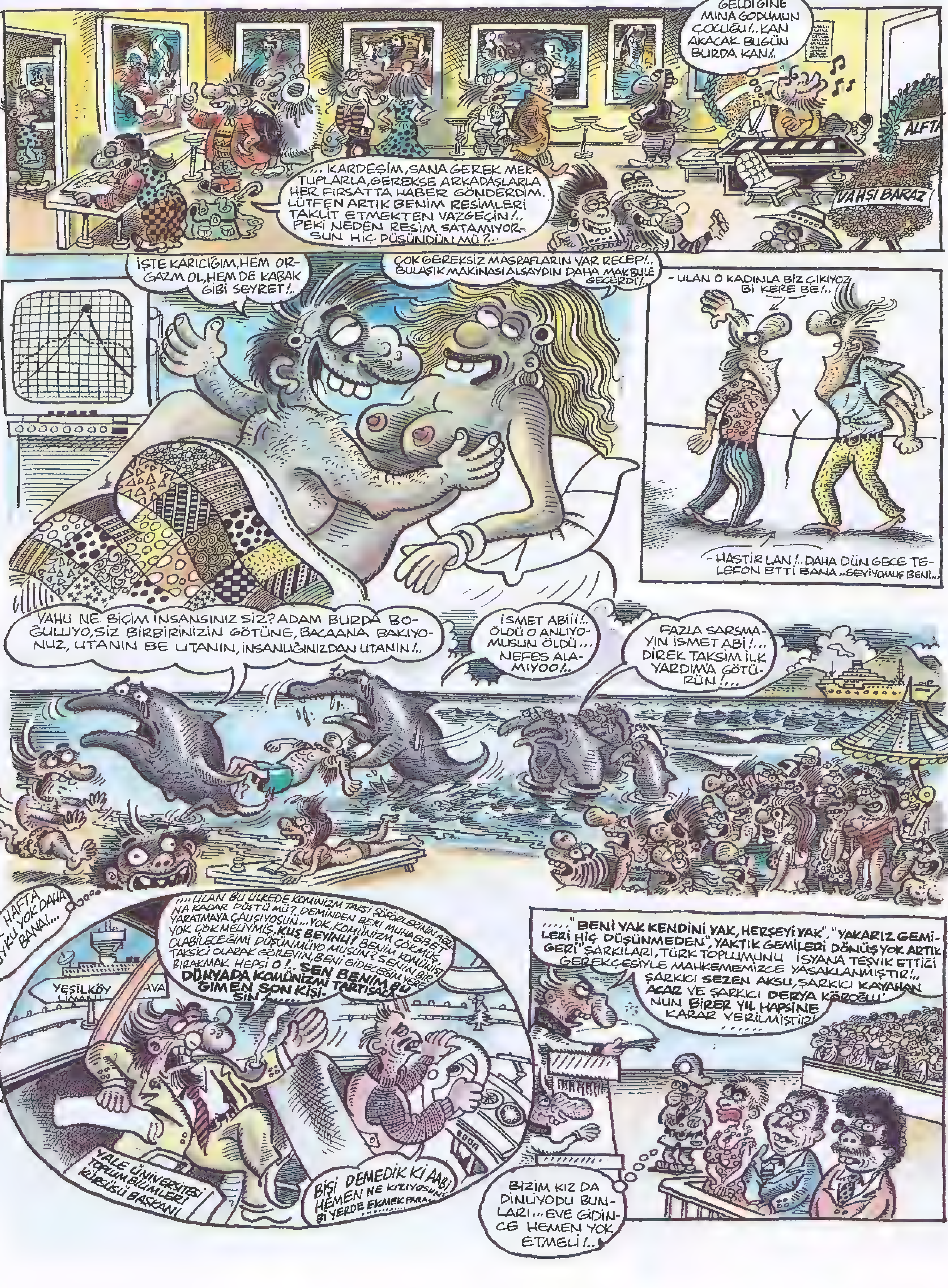
GELDİ GİNE MINA GODUMUN ÇOCUĞU!.. KAN AKACAK BUGÜN BURDA KAN!..
ALFTA
VAHŞI BARAZ
... KARDEŞİM, SANA GEREK MEKTUPLARLA, GEREKSE ARKADAŞLARLA HER FIRSATTA HABER GÖNDERDİM. LÜTFEN ARTIK BENİM RESİMLERİ TAKLİT ETMEKTEN VAZGEÇİN!.. PEKİ NEDEN RESİM SATAMIYORSUN HİÇ DÜŞÜNDÜN MÜ?..
İŞTE KARICIĞIM, HEM ORGAZM OL, HEM DE KABAK GİBİ SEYRET!..
ÇOK GEREKSİZ MASRAFLARIN VAR RECEP!.. BULAŞIK MAKİNASI ALSAYDIN DAHA MAKBULE GEÇERDİ!..
- ULAN O KADINLA BİZ ÇIKIYOZ Bİ KERE BE!..
- HASTİR LAN!.. DAHA DÜN GECE TELEFON ETTİ BANA.. SEVİYOMUŞ BENİ..
YAHU NE BİÇİM İNSANSINIZ SİZ? ADAM BURDA BOĞULUYO, SİZ BİRBİRİNİZİN GÖTÜNE, BACAANA BAKIYONUZ, UTANIN BE UTANIN, İNSANLIĞINIZDAN UTANIN!..
İSMET ABİİ!.. ÖLDÜ O ANLIYOMUSUN ÖLDÜ... NEFES ALAMIYOO!..
FAZLA SARSMAYIN İSMET ABİ!... DİREK TAKSİM İLK YARDIM'A GÖTÜRÜN!...
BİR HAFTA UYKU YOK DAHA BANA!..
.... ULAN BU ÜLKEDE KOMİNİZM TAKSİ ŞÖFÖRLERİNİN AĞLINA KADAR DÜŞTÜ MÜ? DEMİNDEN BERİ MUHABBET YARATMAYA ÇALIŞIYOSUN... YOK, KOMÜNİZM ÇÖKMÜŞ, YOK ÇÖKMELİYMİŞ, KUŞ BEYİNLİ! BENİM KOMÜNİST OLABİLECEĞİMİ DÜŞÜNMÜYO MUSUN? SENİN BİR TAKSİCİ OLARAK GÖREVİN, BENİ GİDECEĞİM YERE BIRAKMAK HEPSİ O!.. SEN BENİM BU DÜNYADA KOMÜNİZMİ TARTIŞACAĞIMEN SON KİŞİSİN!....
YEŞİLKÖY
AVA
YALE ÜNİVERSİTESİ TOPLUM BİLİMLERİ KÜRSÜSÜ BAŞKANI
BİŞİ DEMEDİK Kİ AABİ HEMEN NE KIZIYOSUN BİYERDE EKMEK PARA...
....."BENİ YAK KENDİNİ YAK, HERŞEYİ YAK", "YAKARIZ GEMİLERİ HİÇ DÜŞÜNMEDEN", YAKTIK GEMİLERİ DÖNÜŞ YOK ARTIK GERİ" ŞARKILARI, TÜRK TOPLUMUNU İSYANA TEŞVİK ETTİĞİ GEREKÇESİYLE MAHKEMEMİZCE YASAKLANMIŞTIR!.. ŞARKICI SEZEN AKSU, ŞARKICI KAYAHAN ACAR VE ŞARKICI DERYA KÖROĞLU'NUN BİRER YIL HAPSİNE KARAR VERİLMİŞTİR!......
BİZİM KIZ DA DİNLİYODU BUNLARI... EVE GİDİNCE HEMEN YOK ETMELİ!..

kemal Gökhan Gürses

Orda, bir yer var kaliba!

haftaya şeyolucak...

Tuncer Erdem

kedili evdeki adamın yağmur hoşuna gider.

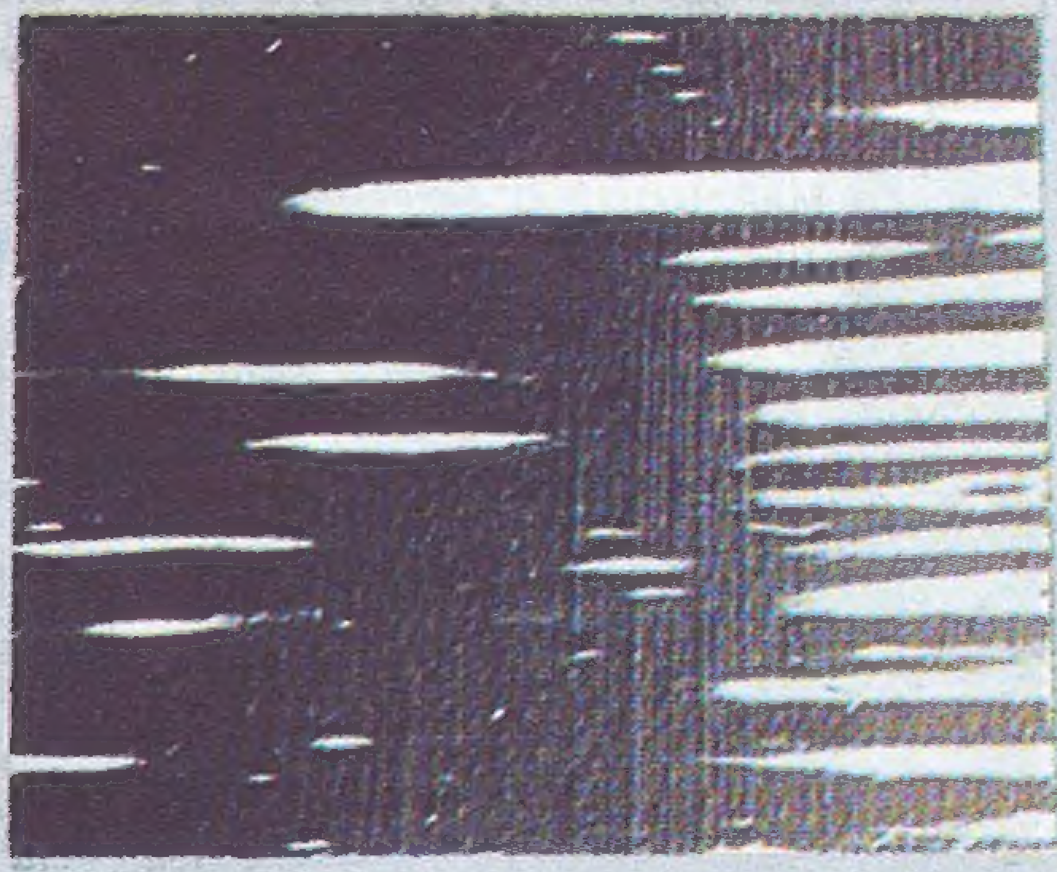

kedisinin de

yağmurdan kaçanların ayak sesleri

azgın dalgaların ve rüzgarın uğultusu

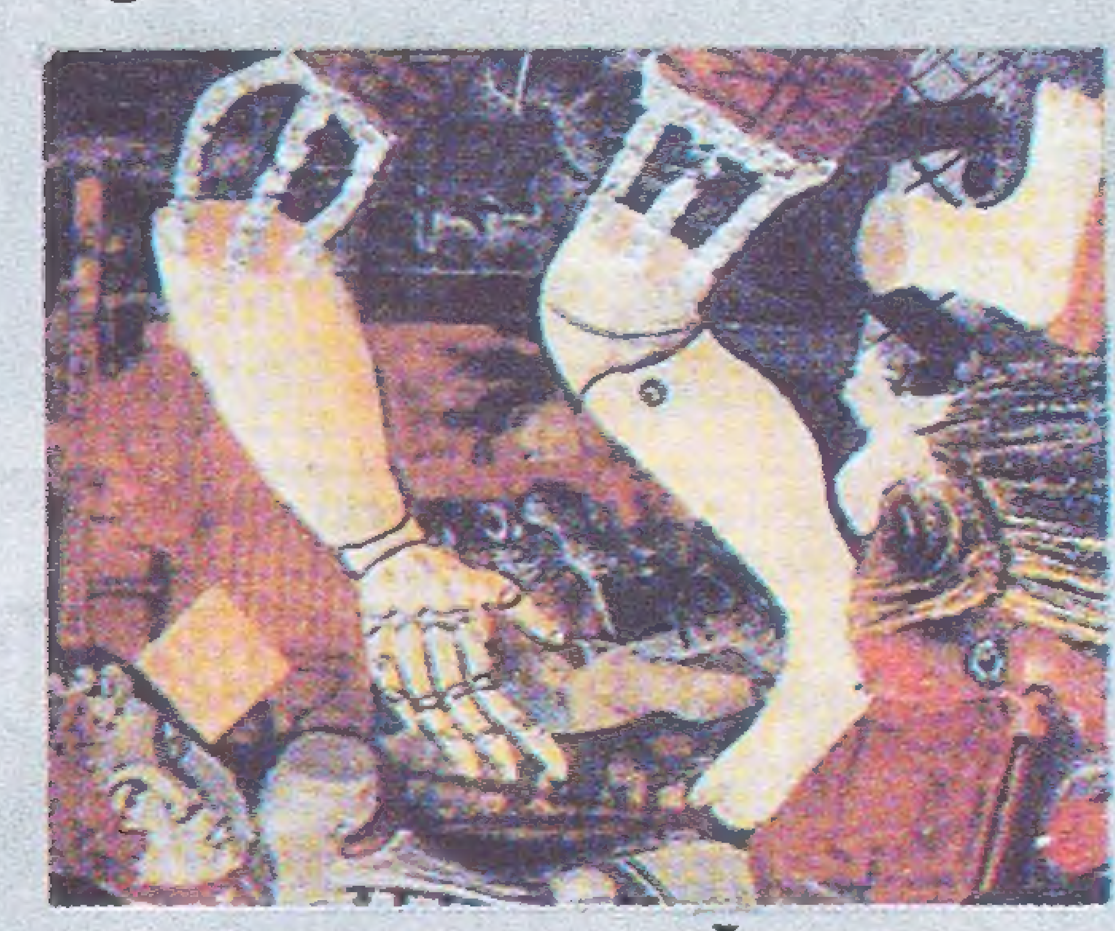

onlara güven verir

cama konan ıslanmış kuşları seyretmek

sokakta salınan buğulu gölgelere bakmak hoş bir oyundur ikisi için de

hayat ne kadar zorlaşırsa sokakta

o kadar keyifli olur kedili evde

D'e'Li MEKTUPLARI

Merhaba Deliler
Herşeyden önce hepinizi çok sevdiğimi ve çalışmalarınızdan ötürü sizleri kutladığımı söylemek isterim. Sizsiz bir hayat düşünemiyorum.
Şimdi buraya yazışımın asıl sebebine gelelim DOĞA! Yok olan, gün geçtikçe ölen doğal. Bu konuda o kadar çok şey yazıldı ve söylendi ki aslında ne yazacağımı bilmiyorum. Tek bildiğim şey doğaya tapıyorum ve onun yok olmasını istemiyorum. Biraz çevrenize bakın. Dostlar, ağaçlar sayılacak kadar az, deniz deseniz çöplük gibi. Kanalizasyon, fabrika artıkları, çöpler hepsi denizde.
Ben İstanbul'da oturuyorum (Bostancı'da) Her taraf bina ve araba. İlkbaharda çiçeklerin üstünde uçuşan kelebekleri görmek o kadar zor ki. Ağaçlardan meyve koparıp yemeyi özlüyorum.
Lütfen dostlar birşeyler yapalım. Çok geç olmadan özür dileyelim dünyamızdan. Sorumsuz, bencil, para canlısı insanlara gücümüzü gösterelim. Biz genciz ve sevgi doluyuz. Elimiz kolumuz bağlı oturamayız. Doğanın ölüşünü bu şekilde seyredemeyiz. Haydi dostlar doğa için birleşelim.
Yazımı bitirmeden Bostancı Mendireği "doğanın yokoluşunu" resmetmek için kullanan arkadaşlara yürekten teşekkürler. Sizi ve sizin gibi davranışları ile da gerçek anlamda insan olan herkesi seviyorum ve birleşmeye çağırıyorum.
Evet arkadaşlar 22 Eylül Pazar günü saat 14.00 kimseye söz vermeyin. Benimle beraber Bostancı Mendireğine gelin. Doğayı ne kadar çok sevdiğimizi ispatlayalım.

Irmak

BOY AYNASI
Bateristim, Ateistim, Albert Kamu Vicdanı'nın yanında Kamu görevi yapayırum. Kaloriferci, Odacı, Santralcı, Boyacı, Ardahanın en herifi olası, Saçı dökülüyor olası, At kuyruğu bağlayamaması ve Entel olamayası. Her akşam Ardahan'ın yollarını arşınlayası. Bir büyüğü öldürmesi (Yeni Rakı) içip içip çok bir hoş olması. Eski ***GIRGIR***'cı, sonra ***LİMON*** 'cu, Sonra ***NANKÖR*** 'cü, En son ***DELİ***'ci olası. Yüzellibin Lira Ev Kirası ödeyememini, Her hafta ikibin bayılıp ***DELİ*** alası, ve Dellenesi, Evde Karıdan dayak yiyesi, Tek Kızı Nurhak İlke'ye PANDA dondurma alamaması, Ama Kızını çok sevesi. Bunları bir Kenara bırakası. En son Tüm Deli'leri çok sevesi. En kötüsü bir kedisinin bile olamayası. Esen Kalın.
Not: Abi benden bu kadar yeteri bilgi artık gerisini siz uydurursunuz

Cafer AYKUTALP- KARS

NEBULA ve ***YUSUF YUSUF*** 'tan- nefret ediyorum. '***ÖKKEŞ*** 'in de zamanı geliyor...
Lütfen daha fazla israr etmeyin.
Oris 'le ***Vonti*** 'yi ise çok özledim.
Bu arada ***Metin'*** e sormak istediğim birşey var; liselerde ***Mantık*** dersi var da ***Duygu*** dersi neden yok..

Mustafa DERBENTLİ- ANKARA

Sizi neden seviyorum?
Sevgli ***"D'e'li"*** ciler;
Kızımda o sayılı Deli'yi gördüğümde sizi kutlamak istemiştim. Kısmet bu güne imiş; candan kutluyorum.
Türkiye garip bir ülke! En ciddi ga-

İNGİLİZCE ÖĞRENMEK ARTIK ÇOK KOLAY

GRAPHO-ENGLISH
İNGİLİZCE ÖĞRENİM SETİ

"GRAPHO-ENGLISH" İngilizce öğrenim setimiz ile İngilizce'yi öğrenmek artık çok kolaydır.
Başta öğrenciler olmak üzere, herkese, her yaşa ve her öğrenim durumundakilere hitap eden setimize sahip olduğunuz zaman, evinizde büyük küçük herkes İngilizce öğrenme imkanı elde edecektir. Türkiye'nin neresinde bulunursanız bulununuz, PTT ile postalanacak ücretsiz, renkli tanıtıcı broşürümüzü inceledikten sonra istek yaparsanız, setimiz yine PTT ile ödemeli olarak adresinize postalanacaktır.

SADECE TAMAMI **420.000 TL.**
VEYA AYDA **50.000 TL.** TAKSİTLE

ÜCRETSİZ TANITIM BROŞÜRÜMÜZÜ İSTEYEN HERKESE İNGİLİZCE ÖĞRETİCİ POSTER HEDİYE OLARAK GÖNDERİLİR.

SETİMİZ WALKMAN HEDİYELİDİR

Yandaki kuponu doldurup adresimize postalarsanız veya telefon ile adresinizi bildirirseniz, ücretsiz açıklayıcı broşürümüz derhal adresinize postalanacaktır.
Bu konudaki kararınızı verebilmek için broşürümüzü mutlaka incelemenizi tavsiye ederiz.

LİMASOLLU NACİ ÖĞRETİM YAYINLARI

PANGALTI, ERGENEKON CAD. NO: 42 80260 ŞİŞLİ-İSTANBUL

(9) (1) 130 89 09
(9) (1) 148 98 31

Adım, Soyadım: ______________________

Adresim: ______________________

____

Genç İstanbul Müzik Şenliği

19 Eylül Perşembe
Akbaba - Virüs

20 Eylül Cuma
Gür Akad Band-Sawdust

21 Eylül Cumartesi
Beyaz Yunus
Kesme Şeker

Hergün Saat 16.00'da Taksim'de

BALKON BAR
AÇILIYOR

20 Eylül 1991 Cuma
Saat 13 ile gece 01 arası..
her ***DELİ Dergisi*** davetiye yerine geçer.

Divanyolu Caddesi
Bestekar Osman Sokak
1/3 Çemberlitaş

EYVAH! ÇIKIYOOOR!..

HAİN EVLAT
ÖKKEŞ

parantez yayınları
tırsarak, esef duyarak sunar!

CAN BARSLAN

---

zeteler kara mizah örneği sergilerken, mizah dergileri de en ciddi politik eleştiriler yapar. Biraz da sizin yardımınızla buna şaşmamak gerektiğini anladım.

Eski Yunan filozoflarından aktarırsak, ***"insan politik bir hayvandır"***. Bu söz, bazı politikacıların hayvanlıklarına değil, insanların toplumsal yaşamak zorunda ve bilincinde olduğuna işaret etmektir.

Şuna da işaret etmiyor, çünkü o zamanlar yoktu:

İster sivil ister asker kökenli olsun, faşist yönetimlerin, kitleleri politikaya yabancılaştırmak istemelerinin temel nedeni, halkı düz hayvan ve kendilerini de bunların çobanı görmelerindendir.

Ne garip değil mi: Politika gavurcasında polisle yani şehir-toplumla ilgili bir sözcük olurken, dilimizdeki siyaset seyislikle ilgilidir!

Sizi neden mi seviyorum? Pek bilemiyecem ama kendimi sevdiğim için olacak.

Bir de Deli'leri ciltletecem, yarım yaşındaki torunuma saklıyacam onun için. Sevgilerimle, saygılarımla.

Necat Yardımcı
Eski Kırklareli Vali Muavini

İşçi arkadaşlar,

Alınterinizle kazandığınız maaşınızı almak için haklı olarak başladığınız direnişin onuncu gününde biz izmirliler daha fazla çile çekmesin diy eişinizin başına döndünüz. Fakat, yine de 17. Madde ile işten atıldınız.

405 işçiyi 17. Madde ile işten atan yüksel çakmur'lı belediye başkanı yapan oylardan birinin sahibi olarak, bütün belediye işçilerinden özür diliyor ve sosyal demokrat halkçı partiden oyumu geri istiyorum.

Tüm deli çalışanlarına sevgiler.

Selim Gözsoy

Arkadaşımız
Tan Cemal Genç'in babası
KAMİL GENÇ
vefat etmiştir. Tüm Deli Camiası olarak
GENÇ ailesinin
üzüntüsünü paylaşır, başsağlığı dileriz.

DELİ

DELİ
13 Eylül 1991
Parantez Gazetecilik ve Yayıncılık Ltd. Şti. ■ **İmtiyaz Sahibi :** Can Barslan ■ **Yazıişleri Md.:** Tan Cemal Genç ■ **Dağıtım :** Gani Müjde ■ **Reklam ve Halkla İlişkiler:** Kemal Kenan Ergen ■ **Sanat Yönetmeni:** Cemil Cahit Yavuz ■ **Deliler:** Can Barslan, Gani Müjde, Metin Üstündağ, Sencer, Cemil Cahit, Kemal Kenan, Derya Sayın, Alp Tamer, Tan Cemal, Tuncer Erdem, Selçuk Erdem, Kemal Gökhan, Mümin Durmaz, Ebru Olcay, Altuğ Yücel, Şükriye Tutkun, Tahsin Atasoy ■ **Ofset Hazırlık:** Ağaçkakan Ltd. ■ **Baskı:** Güzel Sanatlar Matbaası A.Ş. ■ **Dağıtım:** Gameda A.Ş. ■ **Yazışma Adresi:** Klodfarer Cad. Dostluk Yurdu Sok. Hacıbey Apt. No: 10/5 Cemberlitaş-İstanbul ■ **Tel:** 516 82 84 - 516 26 63 ■ **Fax:** 516 23 62 ■ **Abone Koşulları :** Yurtiçi 3 aylık 32.000 TL; 6 aylık 62.000 TL, 12 aylık 120.000 TL (Garanti Bankası Odakule Şb. Hes No: 6200120/1) Yurtdışı. Uçak Posta ile. Avrupa ve Ortadoğu 12 aylık 126 DM (Garanti Bankası 023 BLZ Odakule Şb. Hes. No. 900575/2) Amerika ve Uzakdoğu 12 aylık 90 $ (Garanti Bankası 023 BLZ Odakule Şb. Hes. No: 9000576/0) Banka dekontlarının fotokopisini açık adresinizle birlikte bize göndermeniz yeterli olacaktır.

Ve Köprü Gidiyor
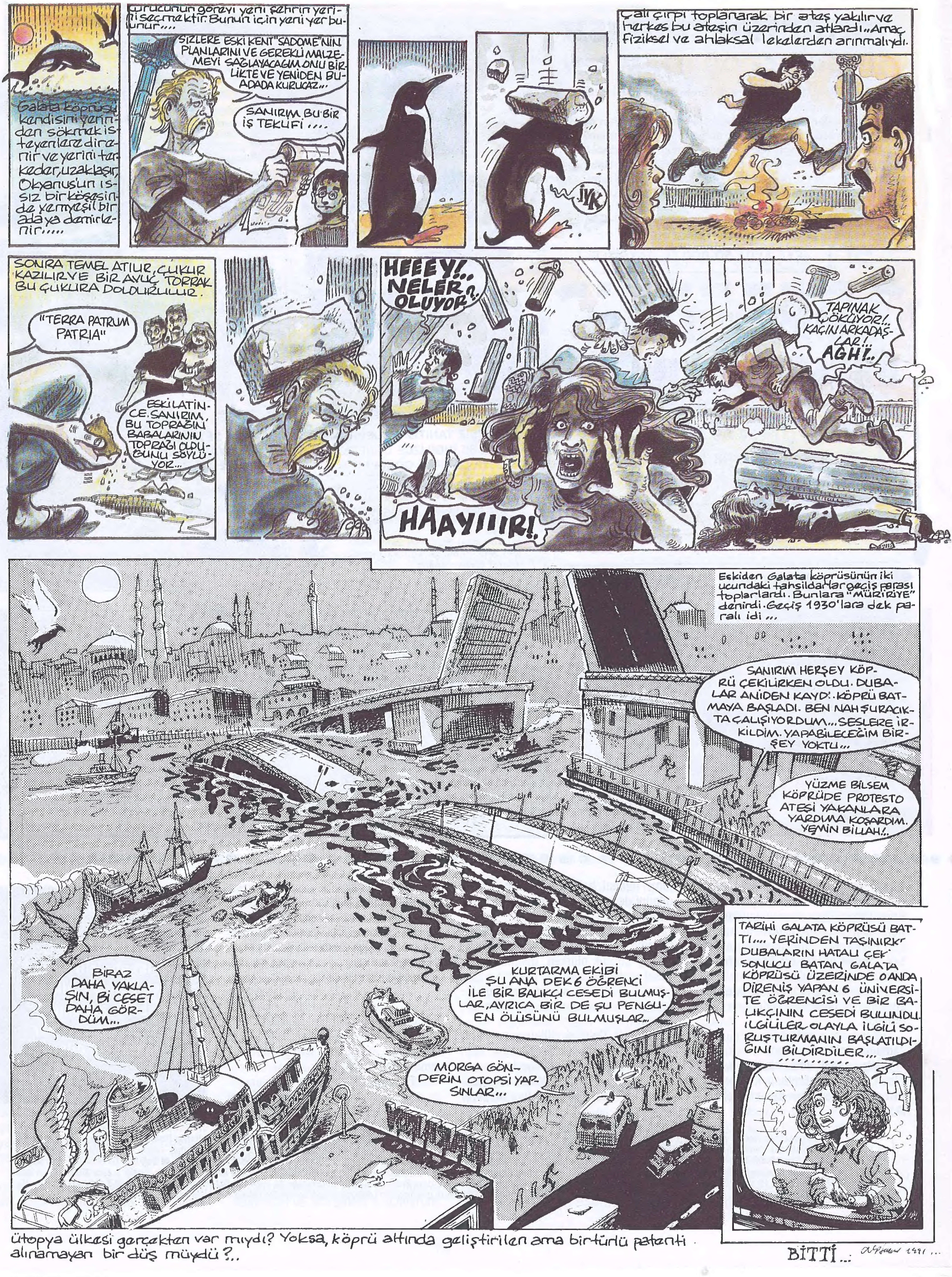
Alp Tamer